

TcpTUNNEL

6

Guía de Instalación

Índice

1. REQUISITOS DEL SISTEMA	3
2. INSTALACIÓN DEL PROGRAMA	4
3. ACTIVACIÓN DE LA LICENCIA	6

1. Requisitos del sistema

Los requisitos mínimos para ejecutar la aplicación **TcpTunnel** son:

Procesador	x86
Sistema operativo	Windows 7, 8, 8.1 o 10 (32 o 64 bits)
Memoria RAM	4 GB
Conectividad	Bluetooth
Resolución de pantalla (*)	SXGA (1280x1024) con escala de texto 100%

(*) La resolución de pantalla recomendada es **Full HD (1920x1080)**, con escala de texto **100%**. Con esta resolución, también es posible configurar este parámetro con los valores **125%** y **150%**.

2. Instalación del programa

Para realizar la instalación de **TcpTunnel** en el dispositivo, se deben seguir los siguientes pasos:

- Descomprimir el archivo con zip que contiene el programa ejecutable. El nombre de este fichero tiene el formato **<fecha>_tcptunnelts_<version>.zip**.
- Ejecutar el fichero de instalación.
- Seleccionar el idioma. Las opciones disponibles son inglés y español. A continuación, pulsar el botón **Aceptar**.
- Seleccionar la carpeta de instalación y pulsar el botón **Siguiente**.

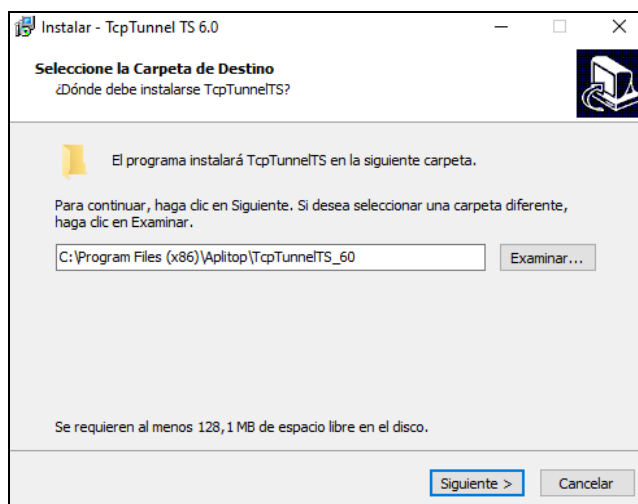

- Seleccionar la carpeta del Menú de Inicio de Windows y pulsar el botón **Siguiente**.

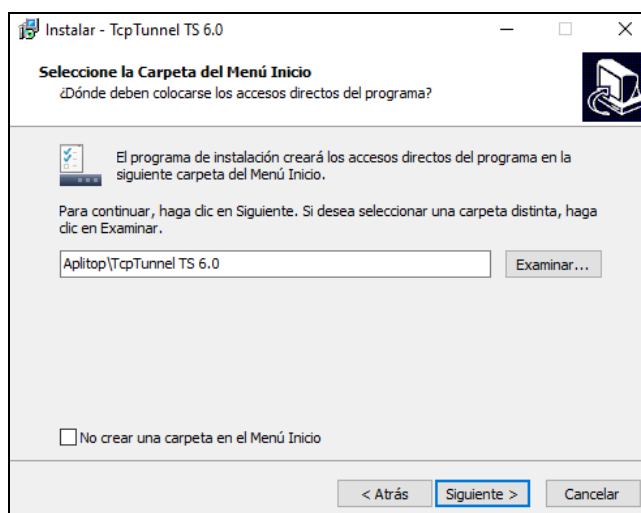

- Pulsar el botón **Instalar**.

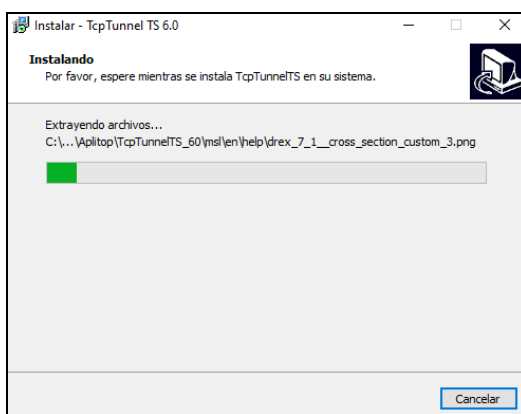
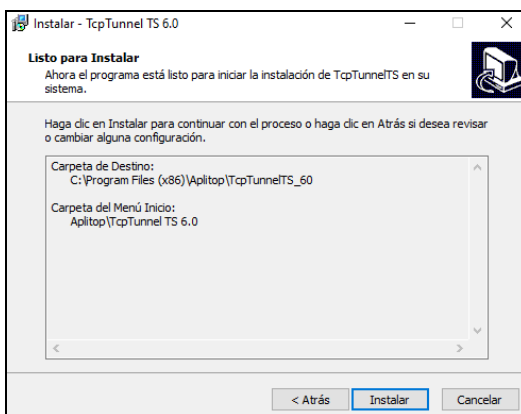

- Una vez que termine la instalación de **TcpTunnel**, se iniciará la instalación de componentes adicionales para el correcto funcionamiento de los distintos controladores de estación total. En general, se dejarán los valores por defecto que se muestran en las distintas pantallas.
- Pulsar el botón **Finalizar** una vez terminada la instalación de todos los componentes.

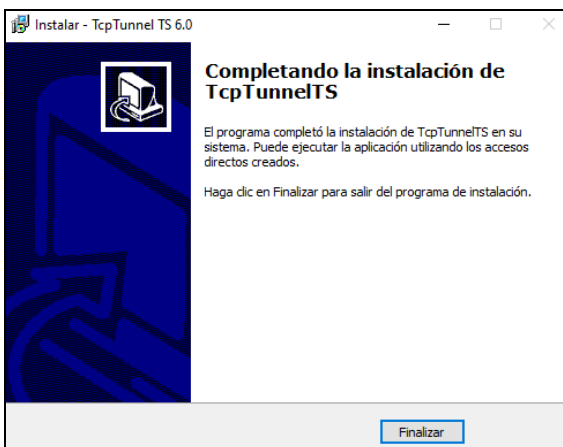

- Tanto en la carpeta **Aplitop**, del Menú de Inicio de Windows, como en el escritorio, se habrá creado un acceso directo para ejecutar la aplicación.

3. Activación de la licencia

Para activar la licencia de **TcpTunnel** y de algunos componentes adicionales, será necesario tener conexión a Internet durante la primera ejecución del programa y configuración de las comunicaciones de la estación total seleccionada.

Se distinguen 3 tipos de licencia, **DEMO** (30 días), **FINAL** (permanente) y **365** (anual). Para estas dos últimas, será necesario introducir un código de activación de 20 y 16 caracteres, respectivamente.

Los pasos que se deben seguir son:

- Ejecutar **TcpTunnel**.
- Introducir el *Correo electrónico*, el *País* y activar la casilla *Acepto la Política de Privacidad de Datos*.

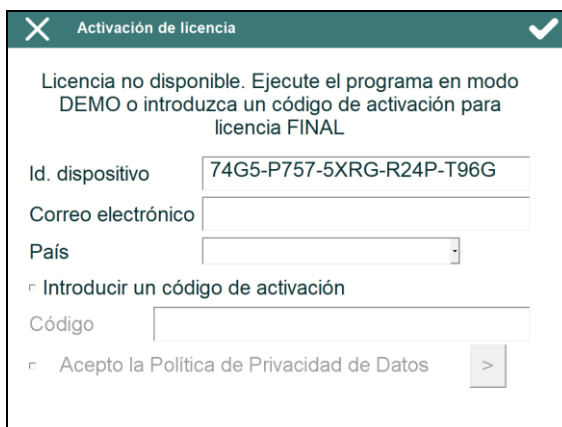

- Para licencia **FINAL** o **365**, activar la opción *Introducir un código de activación* y escribir, en la casilla *Código*, el código de activación suministrado.
- Pulsar el botón aceptar para iniciar el proceso de activación.
- Seleccionar marca y modelo de estación total.

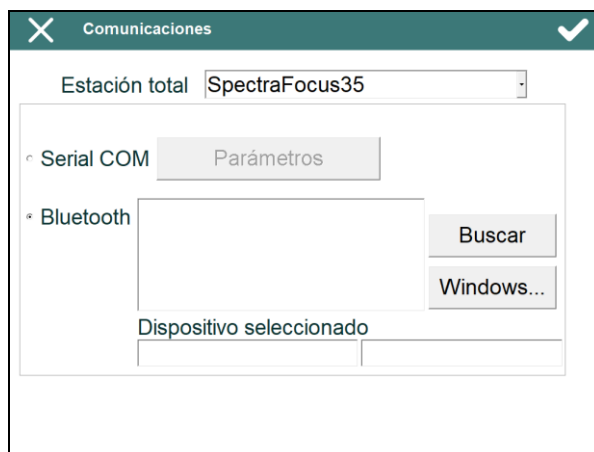

- Establecer el modo conexión con la estación total, **Serial COM** o **Bluetooth**, y los parámetros de comunicación necesarios.
- Pulsar el botón aceptar, ya que, en caso de cancelar la ventana, no se activará la licencia del controlador de la estación total.
- Una vez que el programa pueda comunicarse con la estación total, estará preparado para posteriores ejecuciones del mismo. A partir de entonces, no será necesaria la conexión a Internet.